Vervielfältigung für eigene, nicht gewerbliche Zwecke zugelassen.
Vervielfältigungen für andere Zwecke, Umwandlungen zur Anlegung flächenhafter Datenbestände, Veröffentlichungen oder deren Weitergabe an Dritte nur mit besonderer Genehmigung des DLR.

© GeoBasis-DE / LVermGeoRP <Jahr des Datenbezugs>
© GeoBasis-DE / LVermGeoRP <Jahr des Datenbezugs>,dl-de/by-2-0

N

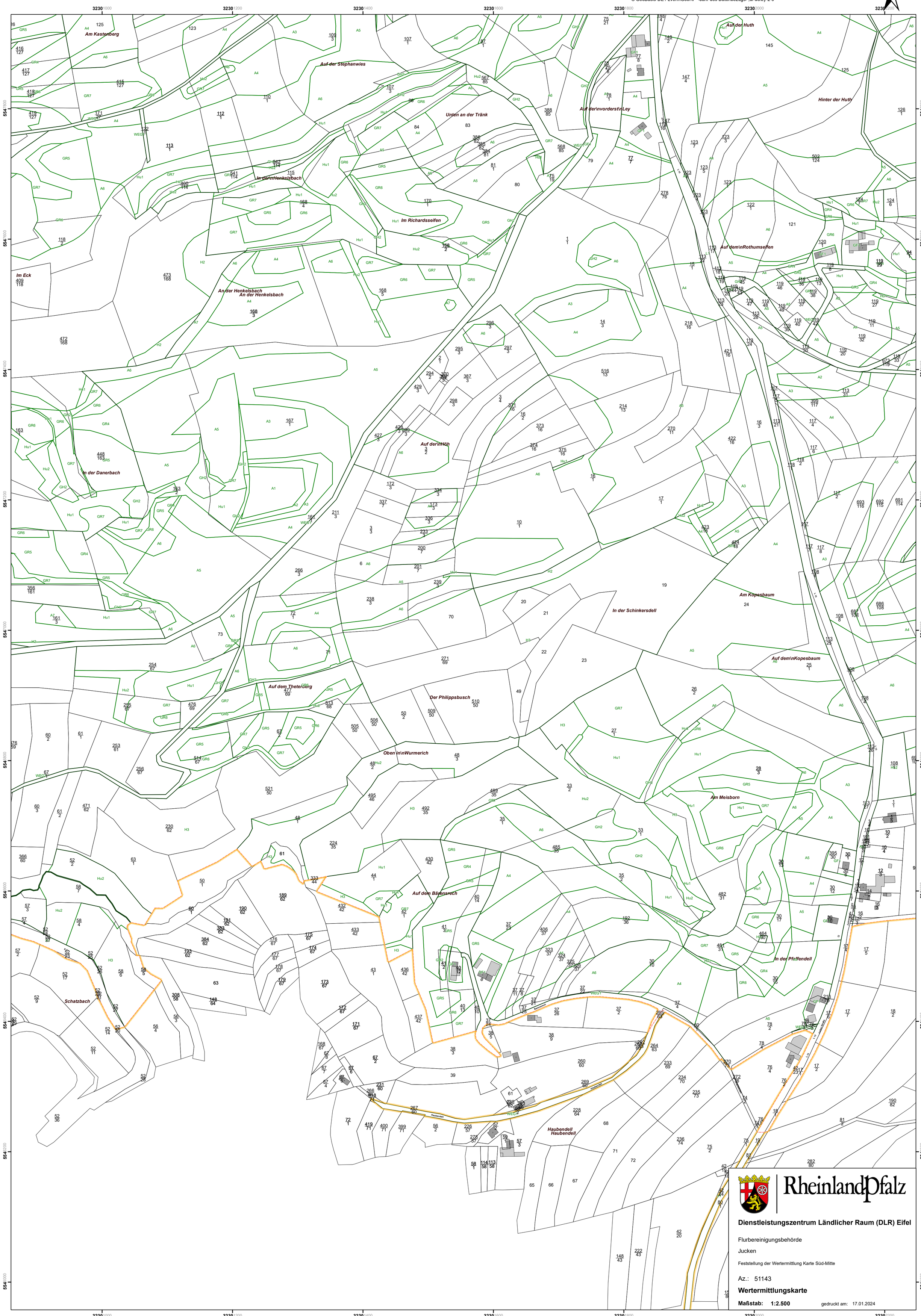


Rheinland-Pfalz

**Dienstleistungszentrum Ländlicher Raum (DLR) Eifel**

Flurbereinigungsbehörde

Jucken

Feststellung der Wertermittlung Karte Süd-Mitte

Az.: 51143

**Wertermittlungskarte**

**Maßstab: 1:2.500** gedruckt am: 17.01.2024